

Bärgandacht

für Jodel Duett

Text und Musik:
Reto Stadelmann

Tonart nach Belieben

2. Stimme im Liedteil: 8^{va} (Überstimme)



Wenn uf - zmahl der Tag wott dunk - le, und der Him - mel füü - rig
No hesch Zyt de Aa - be z'gnie - sse, lang stahn ich scho ob der
Dür my Chopf geit ei Ge - dan - ke, i blyb stah bis wyt y



steit, gseht mer d'Bär - ge wie sie__ funk - le, d'Sun - ne
füü - rig steit,
Flue. So cha mich nüd meh ver - drie - sse, lueg ich
ob der Flue.
d'Nacht; All das hei mier eim z'ver - dan - ke, Herr - gott
wyt y d'Nacht;



d'Sun - ne lang - sam un - der geit. D'Sun - ne lang - sam un - der
lueg ich g'spannt däm Wun - der zue. Lueg ich g'spannt däm Wun - der
Herr - gott hesch du d'Wält schön gmacht! Herr - gott hesch du d'Wält schön

JODEL



geit.
zue.
gmacht.

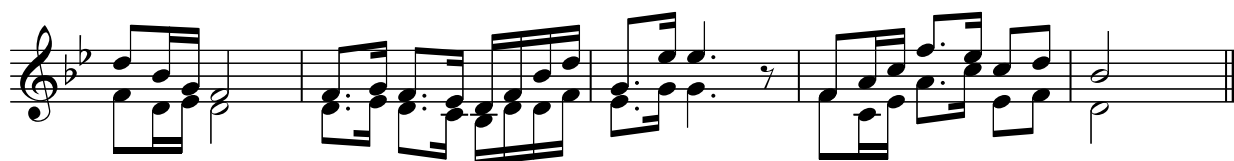

Reto



Stadelmann



Spenden

Donate

Spende



Spende



Spende



IBAN

